

APA CAPELINHA-ÁGUA AZUL

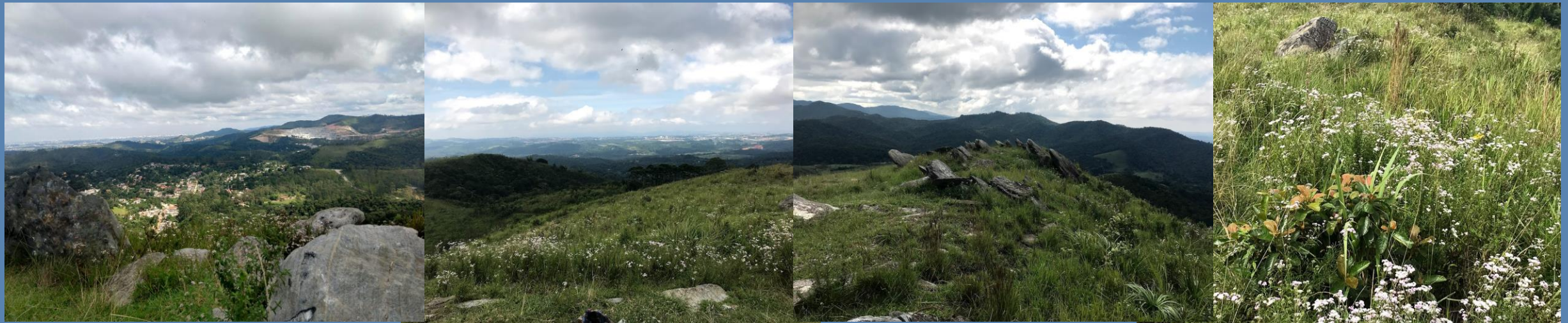

Secretaria do Meio Ambiente

- A criação de Unidades de Conservação (UC) é a principal e mais abrangente estratégia de conservação da natureza, desempenhando papel estratégico na manutenção dos ecossistemas e proteção das espécies em seus habitats naturais,
- É instrumento de planejamento e ordenamento territorial previsto na Política Nacional de Meio Ambiente (PNMA) – Lei Federal nº 6.938/81 e no Estatuto da Cidade – Lei Federal nº 10.257/2001;
- Estratégia eficiente - SbN – combate aos efeitos das Mudanças Climáticas – “Plano de Adaptação às MC” – Guarulhos município selecionado e
- Ratifica a importância dos governos locais no cumprimento dos compromissos com a Convenção da Biodiversidade (CDB), 92.

Nossas UCs

(ÁREA DE PROTEÇÃO AMBIENTAL)
**APA CABUÇU-
TANQUE GRANDE**



**PARQUE NATURAL MUNICIPAL DA
CULTURA NEGRA
SÍTIO DA CANDINHA**



**RESERVA BIOLÓGICA
BURLE MARX**

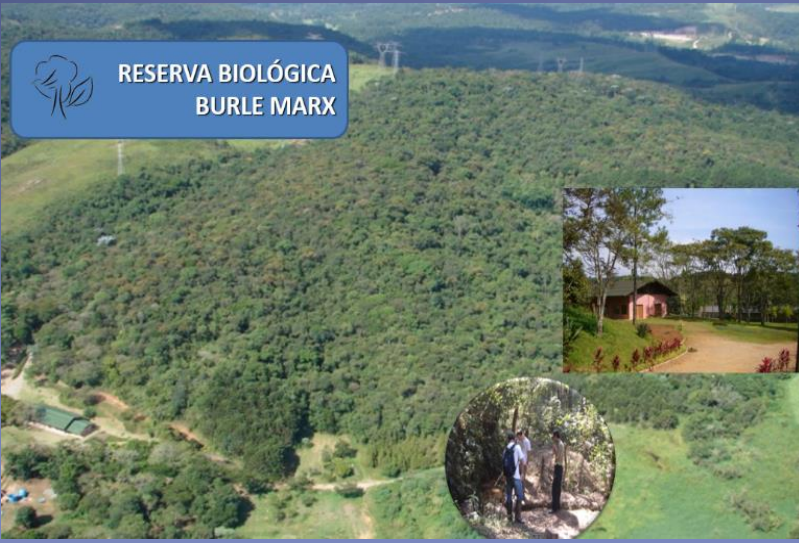

**ESTAÇÃO ECOLÓGICA
DO TANQUE GRANDE**



APA Capelinha-Água Azul



O que é uma Área de Proteção Ambiental?

É uma Unidade de Conservação de Uso Sustentável onde é permitida a ocupação humana, sendo dotada de atributos abióticos, bióticos, estéticos ou culturais especialmente importantes para a qualidade de vida e o bem-estar das populações humanas, e tem como objetivos básicos proteger a diversidade biológica, disciplinar o processo de ocupação e assegurar a sustentabilidade do uso dos recursos naturais. Pode ser constituída por terras públicas ou privadas.

SNUC – Lei Federal nº 9.985/2000 – art.15

APA – Área de Proteção Ambiental

- São áreas em geral extensas, que permitem a ocupação humana e que visam proteger a biodiversidade, conciliando o processo de ocupação e o uso sustentável dos recursos naturais.
- Tem a função de conter a ocupação desordenada.
- Suas florestas amenizam os efeitos das mudanças climáticas: enchentes, deslizamentos, riscos...
- Não desapropria!

Como uma APA funciona?

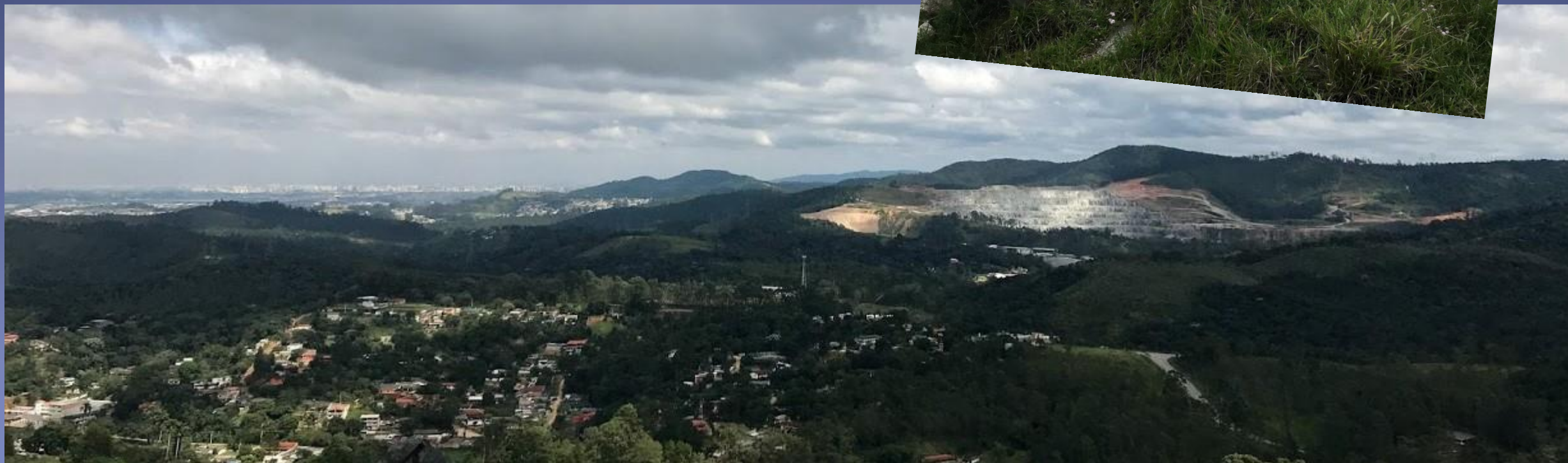

APA

```
graph TD; APA[APA] --- CG[Conselho Gestor]; APA --- PM[Plano de Manejo]; APA --- ZEE[Zoneamento Ecológico-Econômico];
```

Conselho Gestor

Plano de Manejo

**Zoneamento
Ecológico-
Econômico**

Conselho Gestor

A APA disporá de um Conselho presidido pelo órgão responsável por sua administração e constituído por representantes dos órgãos públicos, de organizações da sociedade civil e da população residente, conforme se dispuser no regulamento desta lei.

SNUC: Lei Federal nº 9.985/2000 – art. 15º

Decreto Federal nº 4.340/2002 – Capítulo V



Destaques:

- Novo Plano Diretor de Guarulhos (Lei Municipal nº 7.730/2019) - tratou as UCs como elemento estruturante do Macrozoneamento, sendo proposta a Macrozona de Áreas Ambientalmente Protegidas;
- Tal macrozona abriga todas as UCs e caracteriza-se por áreas de relevância ambiental com presença de áreas degradadas passíveis de recuperação, fragilidades físico-territoriais que restringem a ocupação e pela existência de atividades rurais.

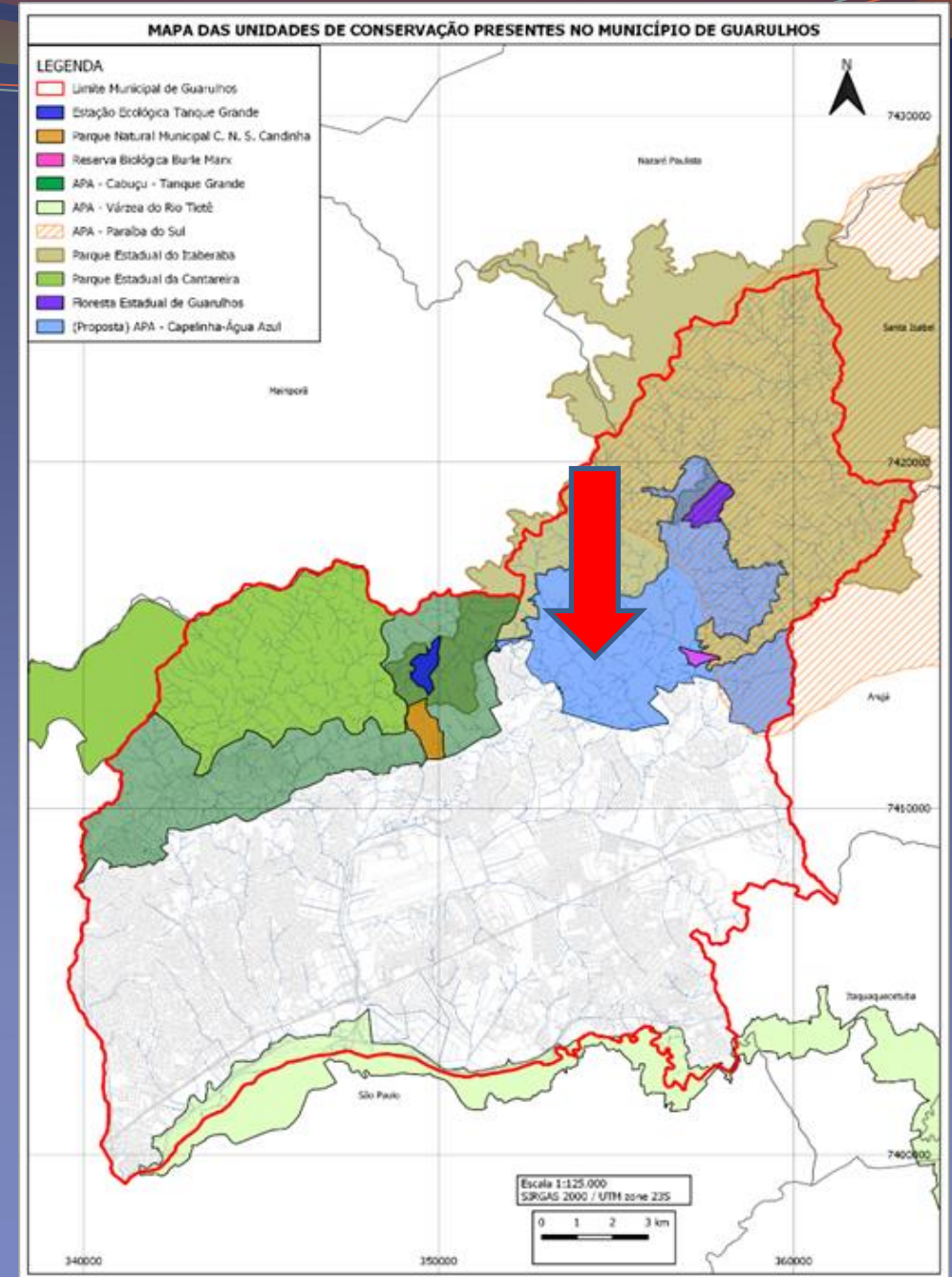

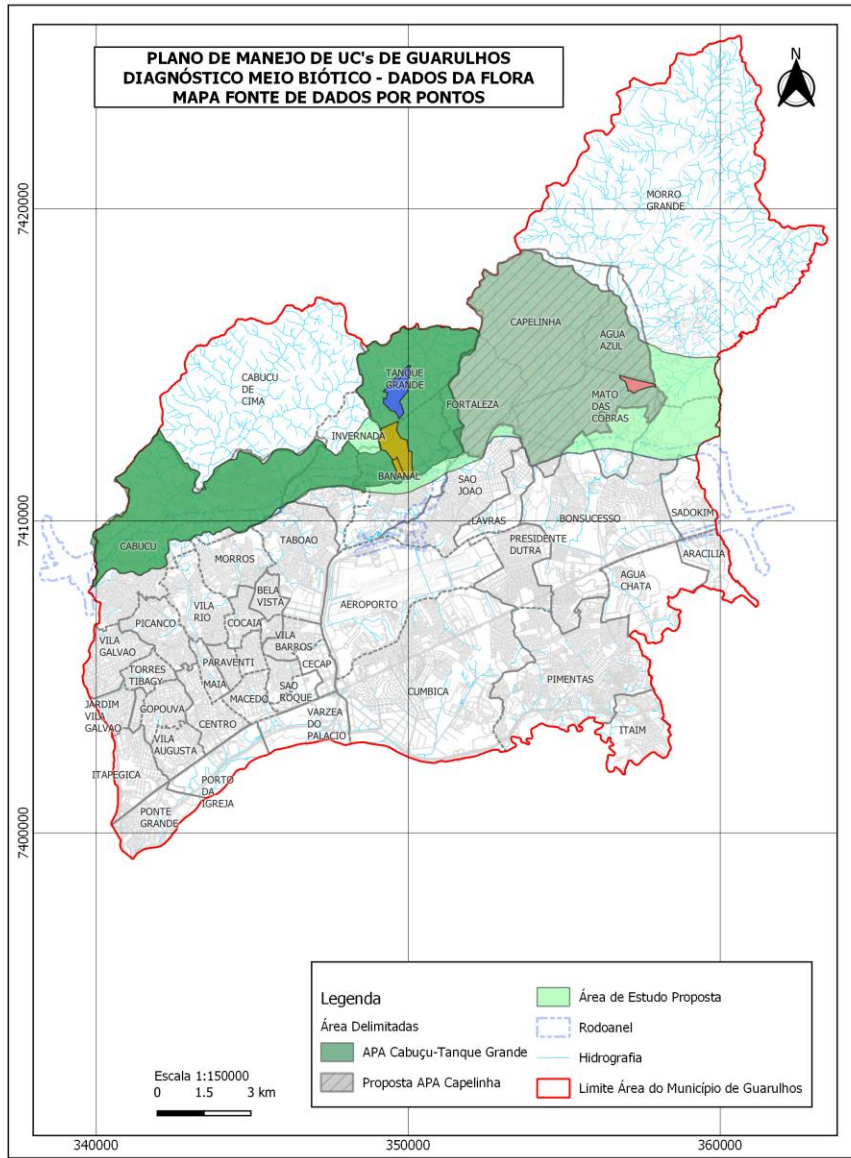

Estudos PMs

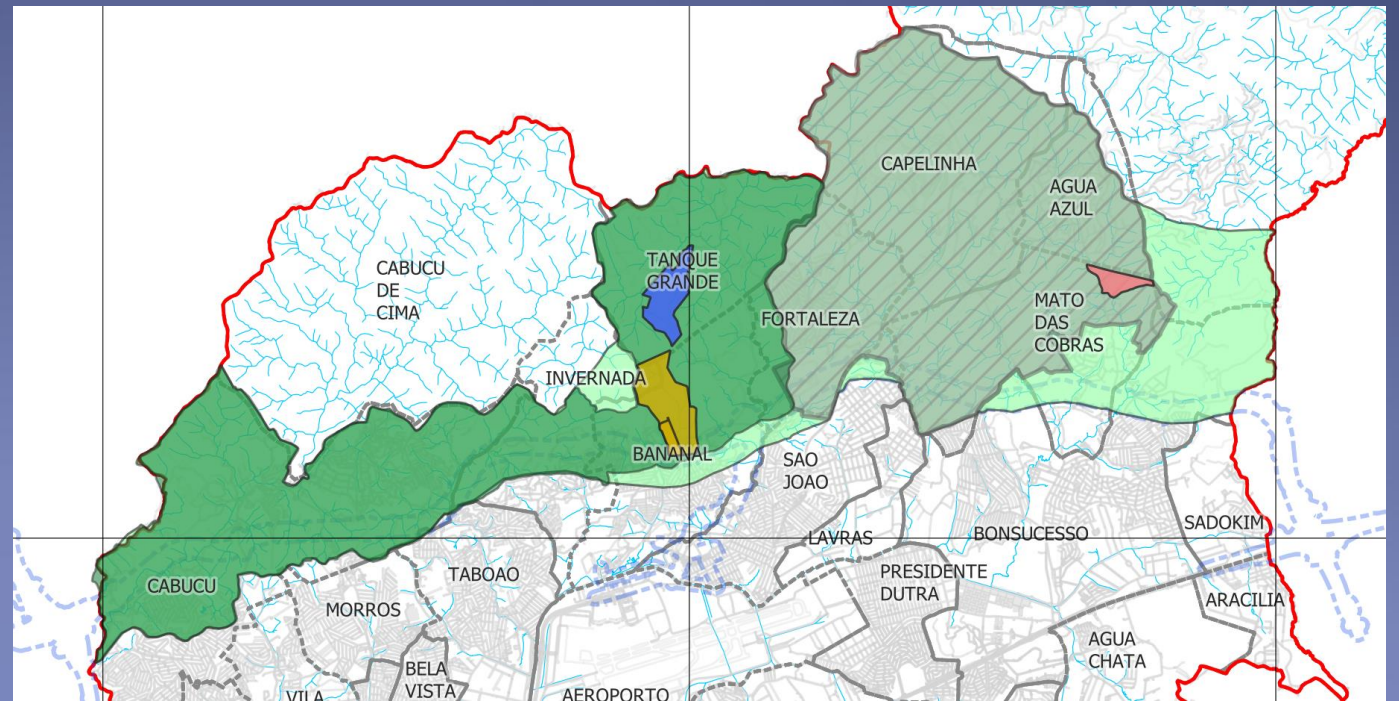

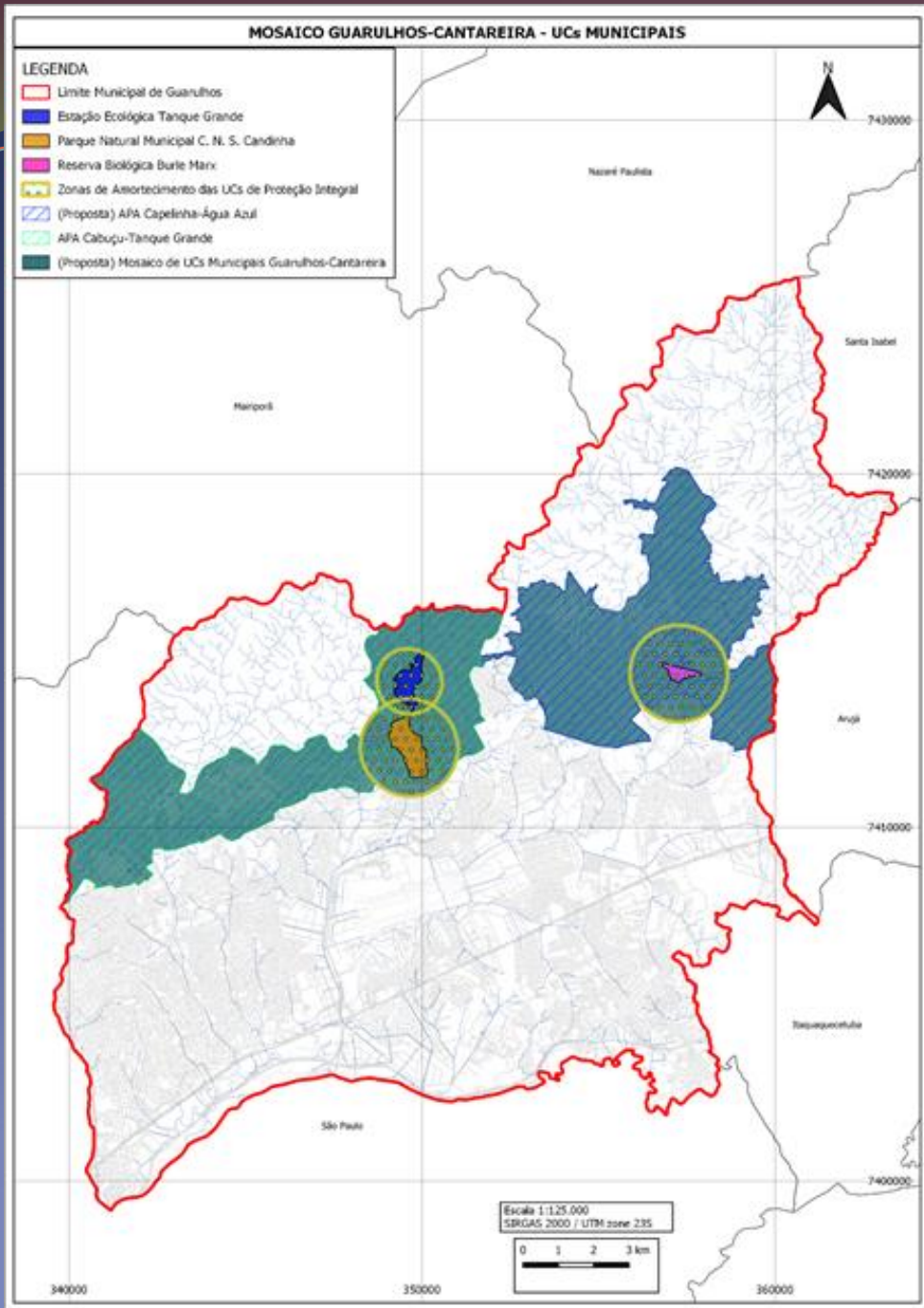

Vale lembrar que dentre os objetivos e critérios para constituição do Mosaico Guarulhos-Cantareira, temos:

- Possuir identidade territorial
 - Melhorar a capacidade de operacionalização das ações de gestão
 - Ampliar a articulação interinstitucional
 - Promover a gestão integrada das áreas protegidas e o alcance dos objetivos de cada uma delas
 - Promover a conectividade física e funcional das áreas naturais
 - Estabelecer espaços de articulação institucional e de políticas públicas
 - Desenvolver e fortalecer a identidade territorial
 - Contribuir para o ordenamento territorial e desenvolvimento sustentável
 - Contribuir para resolução e gestão de conflitos
 - Melhorar a capacidade operacional do conjunto das áreas protegidas
-
- Escala maior de conservação da natureza
 - Gestão integrada
 - Benefícios sociais e políticos-institucionais
 - Otimização de recursos e integração da infraestrutura
 - Redução de conflitos e fortalecimento das relações de pertencimento dos moradores das áreas protegidas
 - Integração entre os temas relacionados
 - Desenvolvimento do território entre outros

O que tem sido feito

- ✓ Foi criado Grupo de Trabalho em 2019
- ✓ Debate sobre os usos da região
- ✓ Debate de possibilidades de zoneamento
- ✓ 1ª Oficina com a comunidade do Água-Azul
- ✓ Interrupção dos trabalhos – Dez. 2019 – Mai. 2021
- ✓ Ampliação do Grupo de Trabalho – Ago. 2021 – reunião: 31/08
- ✓ Debate sobre usos e zoneamento



Potencial Turístico

Próximos Passos

- Fechar proposta preliminar de zoneamento
- Elaborar e discutir minuta de Projeto de Lei
- Ampliar o debate em diversos fóruns:

COMDEMA, CMDU, Conselho de Turismo, Conselho de Habitação...

OAB, ASSEAG, Associações de Bairros...

Universidades locais: UnG, Eniac, Unifesp...

- Até dez.2021 encaminhar à Câmara

As Unidades de Conservação são importantes ferramentas de gestão ambiental para o poder público, pois permite a preservação da biodiversidade e a proteção dos recursos naturais e controla a pressão no que se refere ao processo de expansão urbana. É um instrumento valioso de minimização da degradação ambiental e da exclusão social, bem como da conservação da biodiversidade, além de favorecer a gestão participativa. Em tempos de mudanças climáticas, Guarulhos só tem a ganhar abraçando esta política pública.

Muito Obrigada!

Solange Duarte
duartelange@gmail.com