

**EM**

**DIRETORIA DE  
EMPREENDIMENTOS DE ESGOTO  
METROPOLITANO**



 **sabesp**

# MAPRA GERAL ANDAMENTO OBRAS GUARULHOS - EM

## LEGENDA

- Status - Obra**
- Concluído
  - Existente
  - A iniciar
  - Em andamento

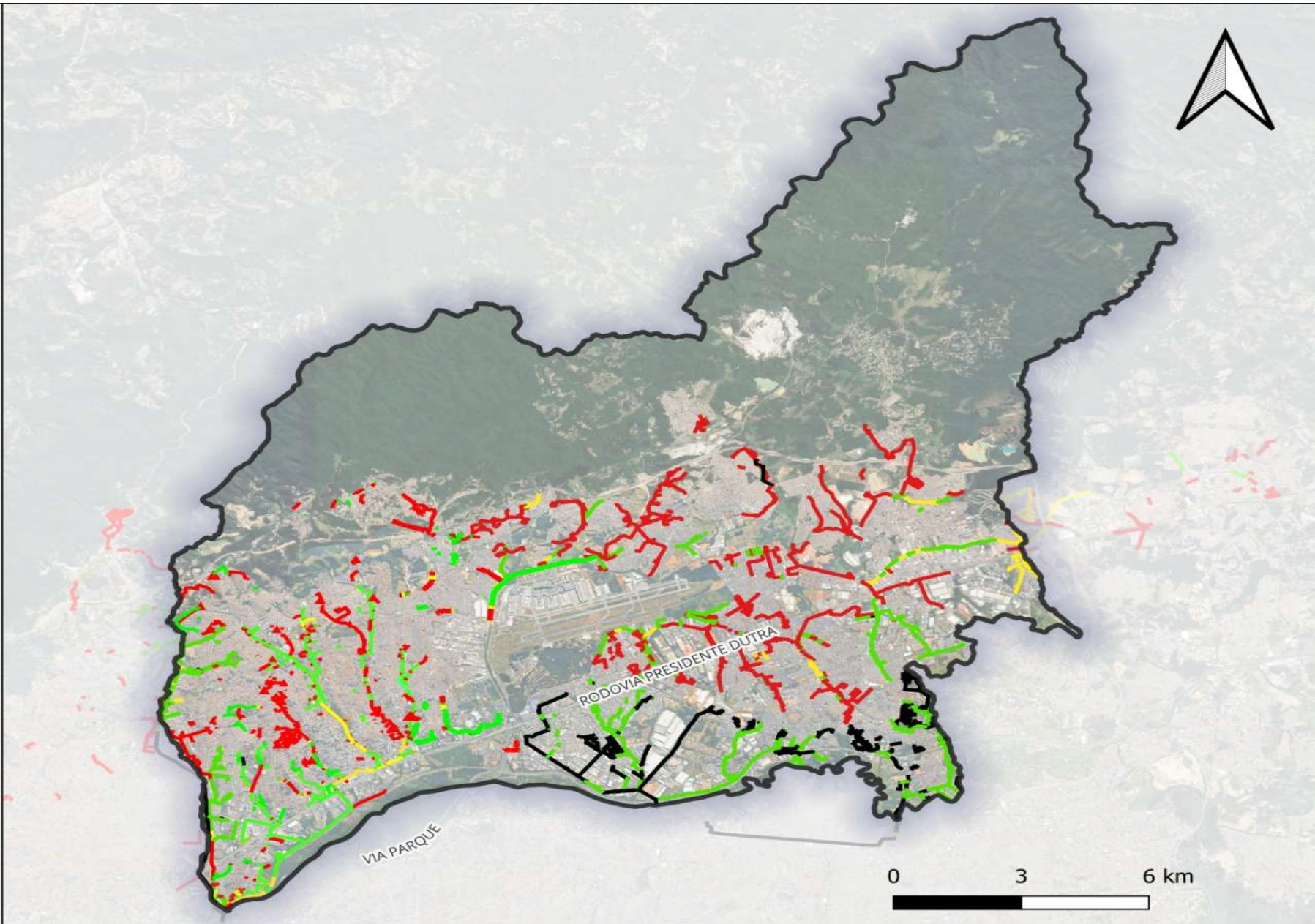

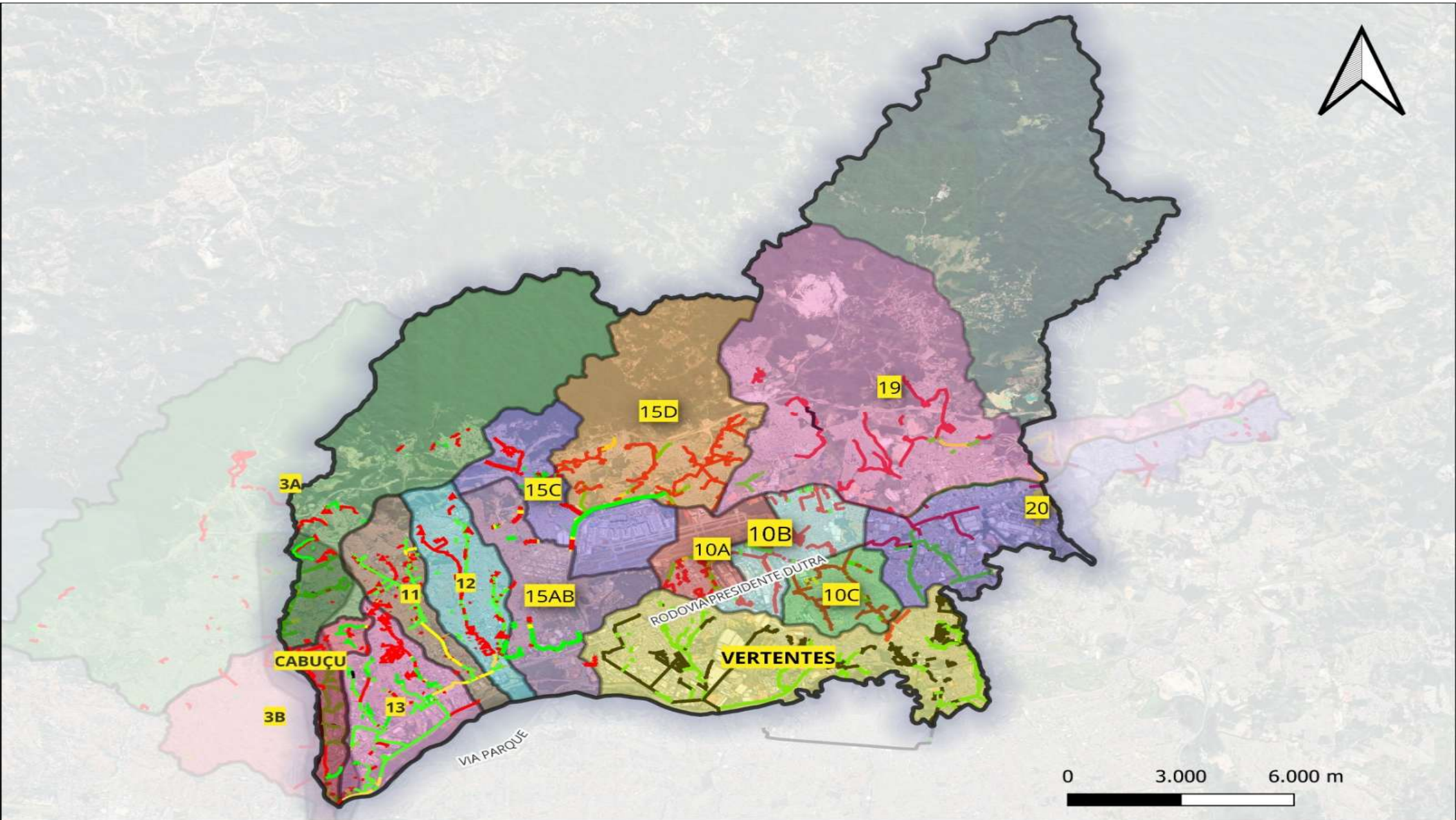

## CT 01.151/21

Execução de Obras de coleta e afastamento de esgotos, Fornecimento de materiais e equipamentos, Construção, Montagem, Instalação, Comissionamento, Testes e Implantação de Infraestrutura de Coleta de Esgoto Sanitário.

### OBRAS LINEARES

PREVISTO: 20,2KM  
EXECUTADO: 19,0KM  
À EXECUTAR: 1,2KM

**Objeto Resumido:** Cabuçu de Cima - Obras na TC-28

Contrato com obras em Guarulhos e São Paulo

**Contratada:** Consórcio Cabuçu de Cima-TC 28

**Valor Contratual:**

R\$ 138.333.835,91

**Data da Assinatura do Contrato:** 02/02/2022

**Data de término:** 30/11/2026  
(1.762 dias)

**Regime do Contrato – Semi-Integrada**

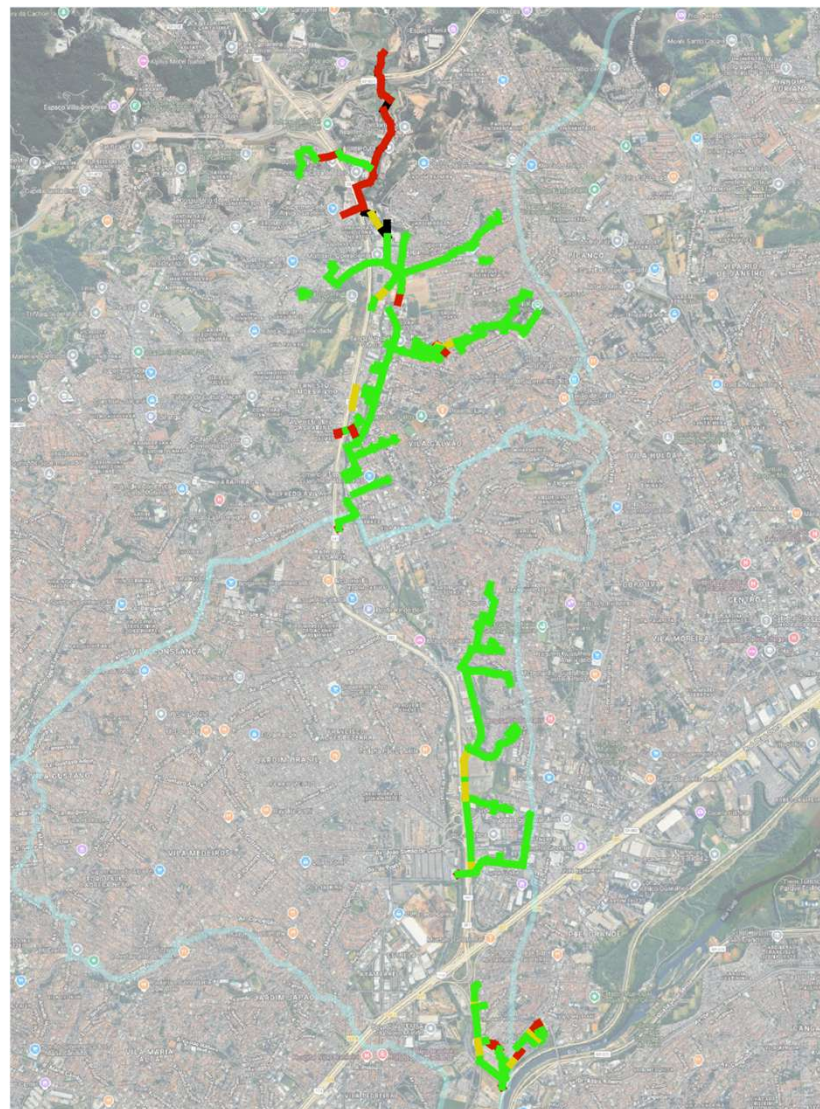

**EM**

**DIRETORIA DE EMPREENDIMENTOS DE  
ESGOTO METROPOLITANO**

# CT 01.151/21

## Cabuçu de Cima - Obras na TC-28



**CT CABUÇU DE CIMA 1  
TÚNEL NATM**



**CT CABUÇU DE CIMA 1  
TÚNEL NATM**

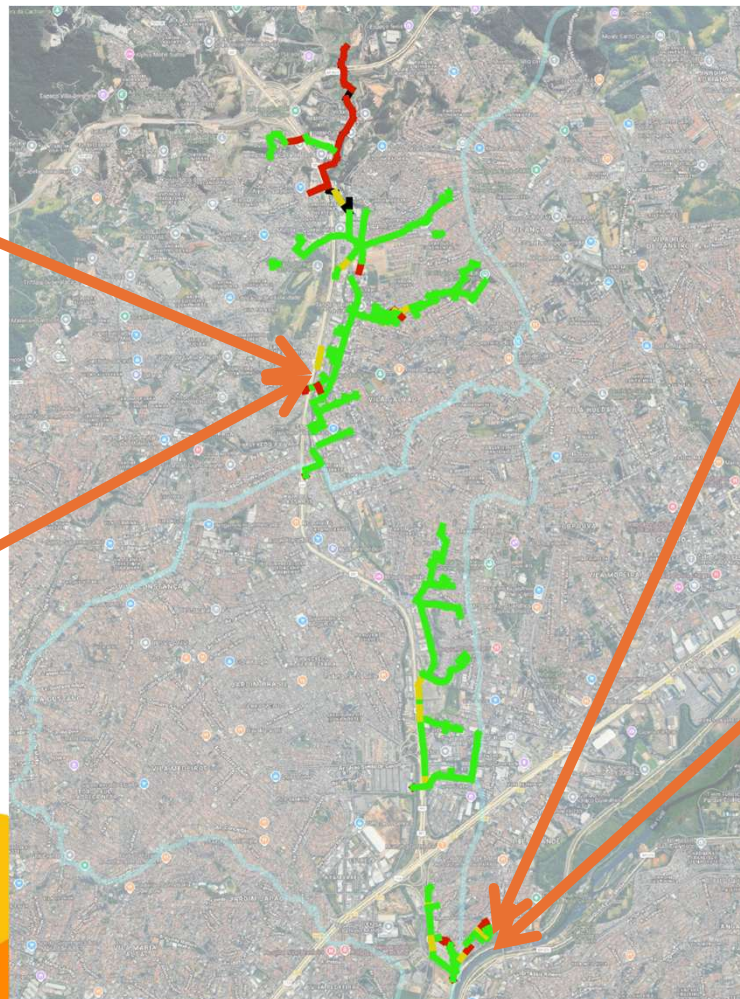

**CTS 2  
FURO DIRECIONAL**



**CTS 2  
TÚNEL NATM**



## CT 02.069/22

Execução de Obras de coleta e afastamento de esgotos, Fornecimento de materiais e equipamentos, Construção, Montagem, Instalação, Comissionamento, Testes e Implantação de Infraestrutura de Coleta de Esgoto Sanitário.

### OBRAS LINEARES

PREVISTO: 38,6KM  
EXECUTADO: 38,6KM  
À EXECUTAR: 0,0KM

### OBRAS LOCALIZADAS (EEE)

PREVISTO: 16 UN  
EXECUTADA: 16 UN

**Objeto Resumido:** Vertentes

**Contratada:** Consórcio Coletor Vertente

**Valor Contratual:**

R\$ 280.577.188,46

**Data da Assinatura do Contrato:** 29/12/2022

**Data de término:** 31/12/2025  
(1.098 dias)

**Regime do Contrato –** Semi-Integrada

**OBRA CONCLUÍDA**

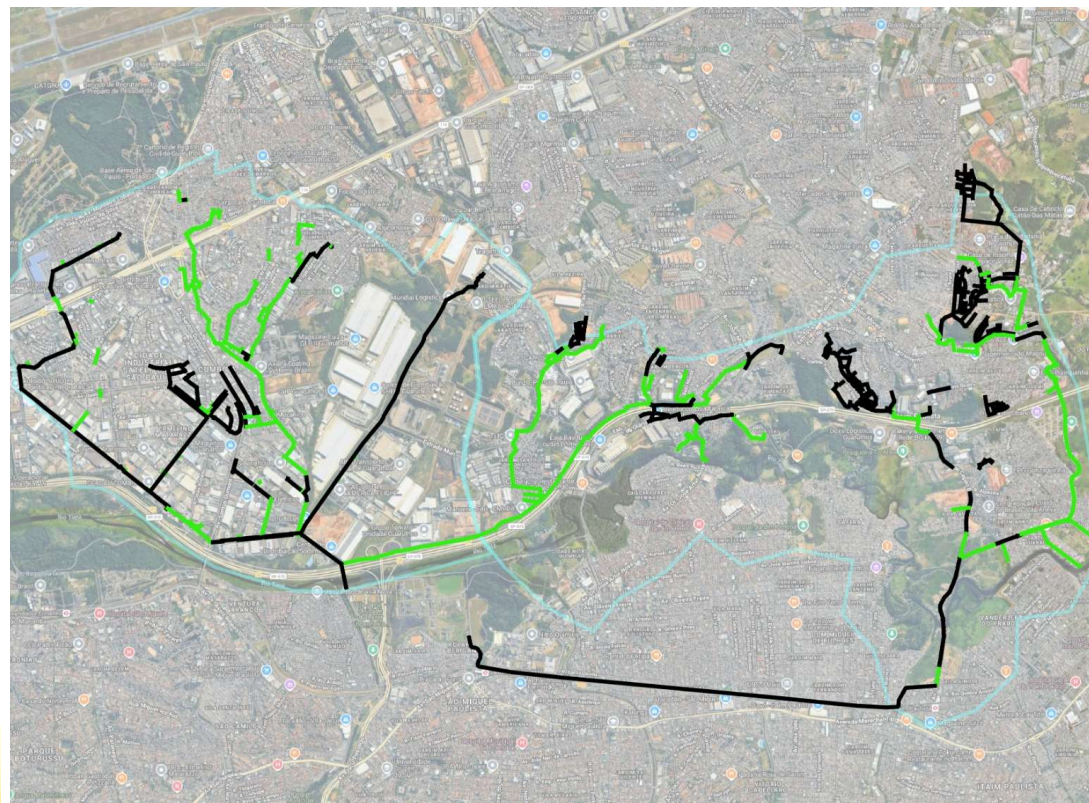

## CT 00.268/24

Execução de Obras de coleta e afastamento de esgotos, Fornecimento de materiais e equipamentos, Construção, Montagem, Instalação, Comissionamento, Testes e Implantação de Infraestrutura de Coleta de Esgoto Sanitário.

### OBRAS LINEARES

PREVISTO: 16,2KM  
EXECUTADO: 3,7KM  
À EXECUTAR: 12,5KM

### OBRAS LOCALIZADAS (EEE)

PREVISTO: 2 UN  
EM EXECUÇÃO: 0 UN

**Objeto Resumido:** Alto Cocho Velho - Pct 10C

**Contratada:** Consórcio Carioca Gel

**Valor Contratual:**

R\$ 188.927.409,77

**Data da Assinatura do Contrato:** 03/01/2025

**Data de término:** 19/12/2027  
(1.080 dias)

**Regime do Contrato –** Semi-Integrada



# CT 00.268/24

## Alto Cocho Velho - Pct 10C

**EM**  
DIRETORIA DE EMPREENDIMENTOS DE  
ESGOTO METROPOLITANO



CT JARDIM CENTENÁRIO  
ESCAVAÇÃO DE POÇO DE SERVIÇO



CT JARDIM CENTENÁRIO  
ESCAVAÇÃO DE POÇO DE SERVIÇO

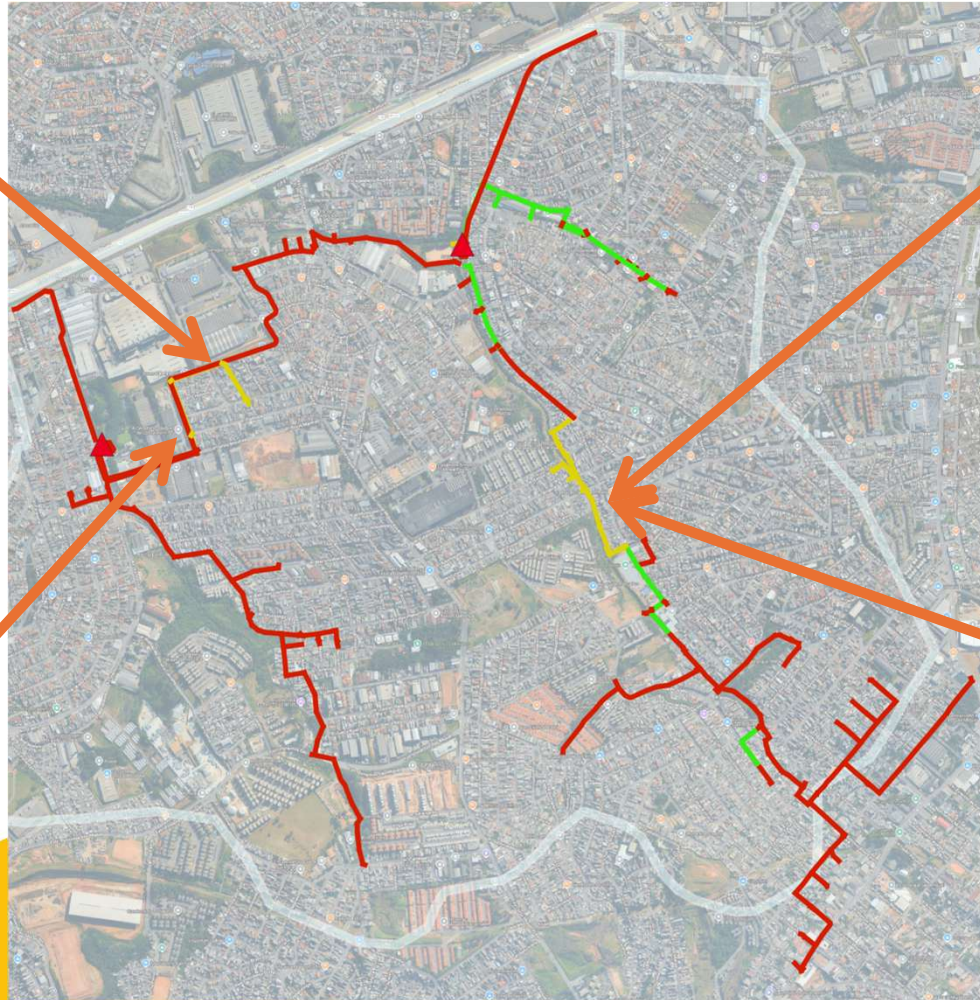

CT PIMENTAS  
TUBO CRAVADO



CT PIMENTAS  
ESCAVAÇÃO DE POÇO DE SERVIÇO



## CT 00.272/24

Execução de Obras de coleta e afastamento de esgotos, Fornecimento de materiais e equipamentos, Construção, Montagem, Instalação, Comissionamento, Testes e Implantação de Infraestrutura de Coleta de Esgoto Sanitário.

### OBRAS LINEARES

PREVISTO: 11,2KM  
EXECUTADO: 5,0KM  
À EXECUTAR: 6,2KM

### OBRAS LOCALIZADAS (EEE)

PREVISTO: 5 UN  
EM EXECUÇÃO: 1 UN

**Objeto Resumido:** Médio Cocho Velho - Pct 10B

**Contratada:** Consórcio Integra Tietê 10B

**Valor Contratual:**

R\$ 161.552.735,03

**Data da Assinatura do Contrato:** 06/01/2025

**Data de término:** 22/12/2027  
(1.080 dias)

**Regime do Contrato – Semi-Integrada**

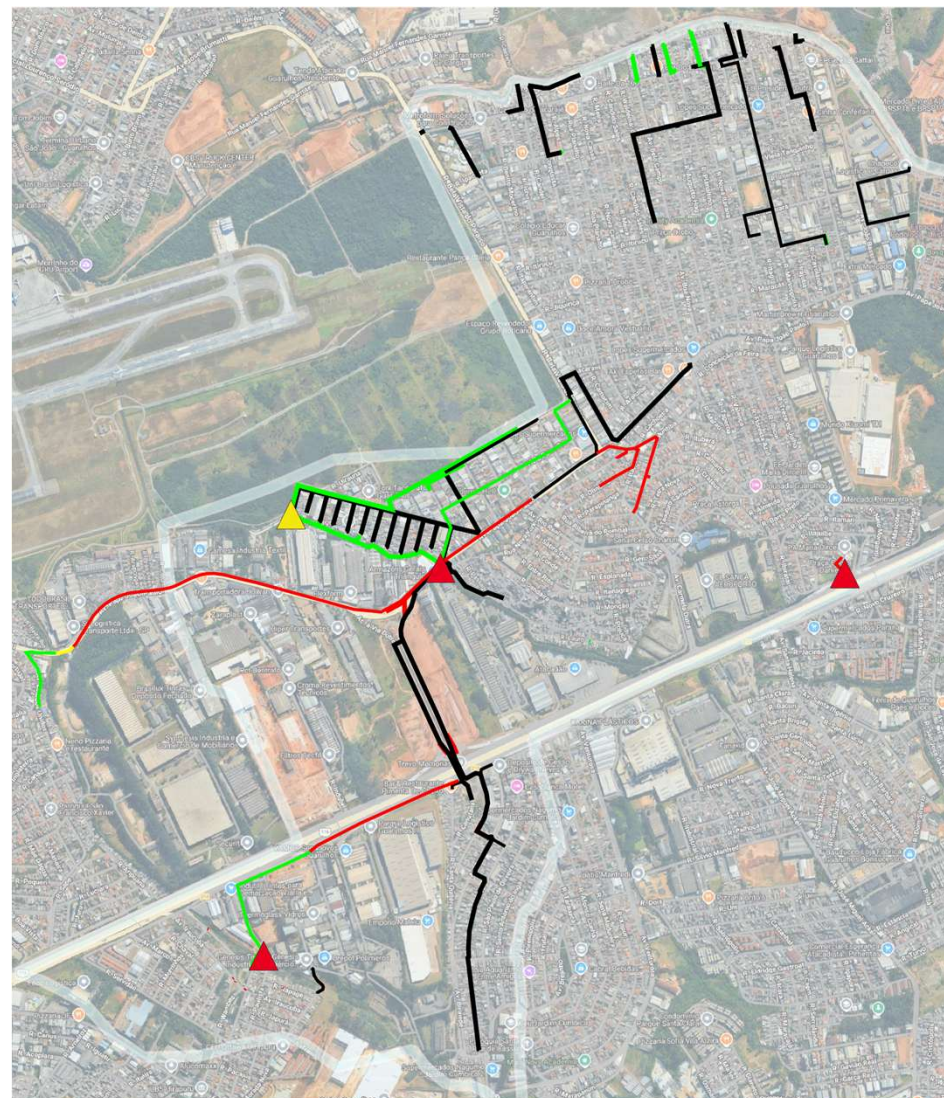

**EM**

DIRETORIA DE EMPREENDIMENTOS DE  
ESGOTO METROPOLITANO

# CT 00.272/24 Médio Cocho Velho - Pct 10B

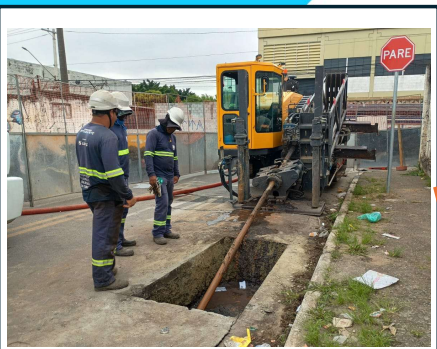

LR PARQUE DAS NAÇÕES  
FURO DIRECIONAL

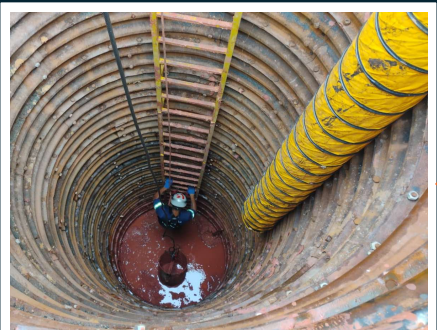

CT INDÚSTRIAS I  
ESCAVAÇÃO DE POÇO DE SERVIÇO

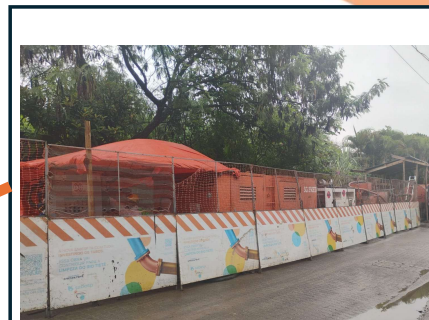
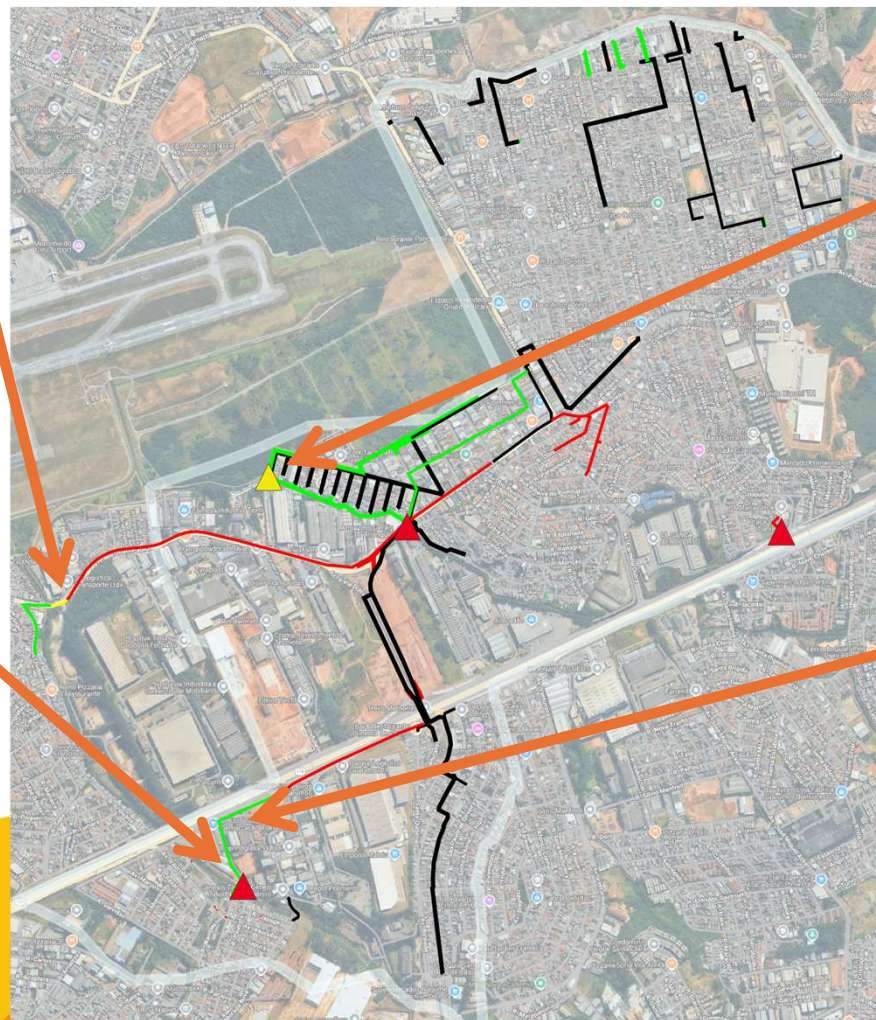

EEE CARLÓPOLIS  
ESCAVAÇÃO DE POÇOS



CT INDÚSTRIAS II  
FURO DIRECIONAL



## CT 00.274/24

Execução de Obras de coleta e afastamento de esgotos, Fornecimento de materiais e equipamentos, Construção, Montagem, Instalação, Comissionamento, Testes e Implantação de Infraestrutura de Coleta de Esgoto Sanitário.

### OBRAS LINEARES

PREVISTO: 7,8KM  
EXECUTADO: 4,7KM  
À EXECUTAR: 3,1KM

**Objeto Resumido:** Baixo Cocho Velho - Pct 10A

**Contratada:** Guarulhos 10A DP SPE Ltda

**Valor Contratual:**

R\$ 57.501.876,48

**Data da Assinatura do Contrato:** 20/12/2024

**Data de término:** 10/12/2026 (720 dias)

**Regime do Contrato – Semi-Integrada**



# CT 00.274/24

## Baixo Cocho Velho - Pct 10A

**EM**  
DIRETORIA DE EMPREENDIMENTOS DE  
ESGOTO METROPOLITANO



9 de mar. de 2026 16:23:28  
56 Rua Pedra Lavada  
Jardim Castanha  
Guarulhos  
São Paulo  
#HDD.PV02.ao.PV01.#CT Pedra Lavada

**CT PEDRA LAVADA**  
FURO DIRECIONAL



20 de mar. de 2026 15:25:38  
26 Rua Bandeirantes  
Embalo Soares  
Guarulhos  
São Paulo  
#R1NAU

**INTERLIGAÇÃO 30**  
FURO DIRECIONAL

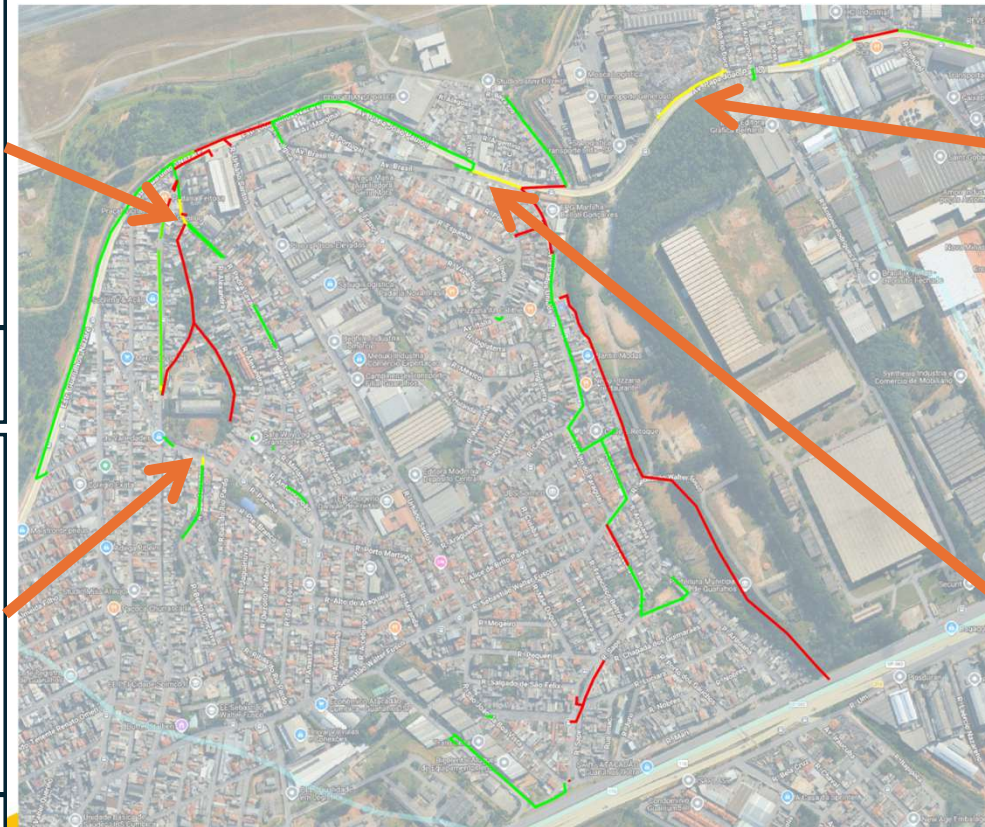

23 de mar. de 2026 15:58:40  
15 Rua Antônio Rodrigues Filho  
Cumbica  
Guarulhos  
São Paulo  
#CTS São João #PV20.ao.PV21

**CTS SÃO JOÃO**  
FURO DIRECIONAL



19 de mar. de 2026 15:19:00  
7846 Avenida Papa João Paulo I  
Jardim Presidente Dutra  
Guarulhos  
São Paulo  
#CT São João #PV de resgate 2

**CT SÃO JOÃO**  
ESCAVAÇÃO DE POÇO DE SERVIÇO



## CT 00.277/24

Execução de Obras de coleta e afastamento de esgotos, Fornecimento de materiais e equipamentos, Construção, Montagem, Instalação, Comissionamento, Testes e Implantação de Infraestrutura de Coleta de Esgoto Sanitário.

### OBRAS LINEARES

PREVISTO: 16,5KM  
EXECUTADO: 8,4KM  
À EXECUTAR: 8,1KM

**Objeto Resumido:** Baquirivu - Tanquinho - Pct 15D

**Contratada:** Consórcio Integra 15D

**Valor Contratual:**

R\$ 165.043.827,91

**Data da Assinatura do Contrato:** 27/12/2024

**Data de término:** 12/12/2027  
(1.080 dias)

**Regime do Contrato –** Semi-Integrada

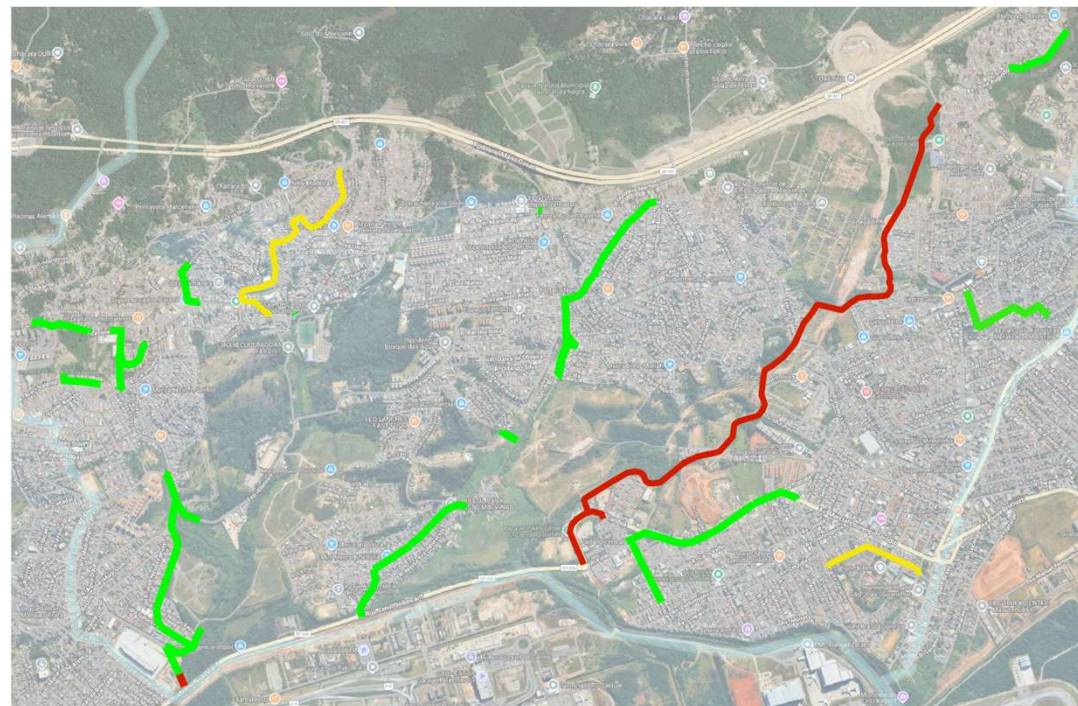

**EM**

**DIRETORIA DE EMPREENDIMENTOS DE  
ESGOTO METROPOLITANO**

# CT 00.277/24

## Baquirivu - Tanquinho - Pct 15D



**CTS ESTRADA MUNICIPAL  
FURO DIRECIONAL**

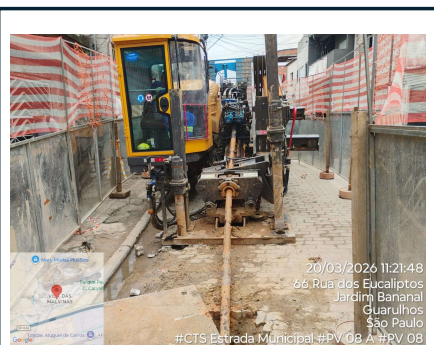

**CTS ESTRADA MUNICIPAL  
ADAPTAÇÃO DE POÇO DE SERVIÇO**

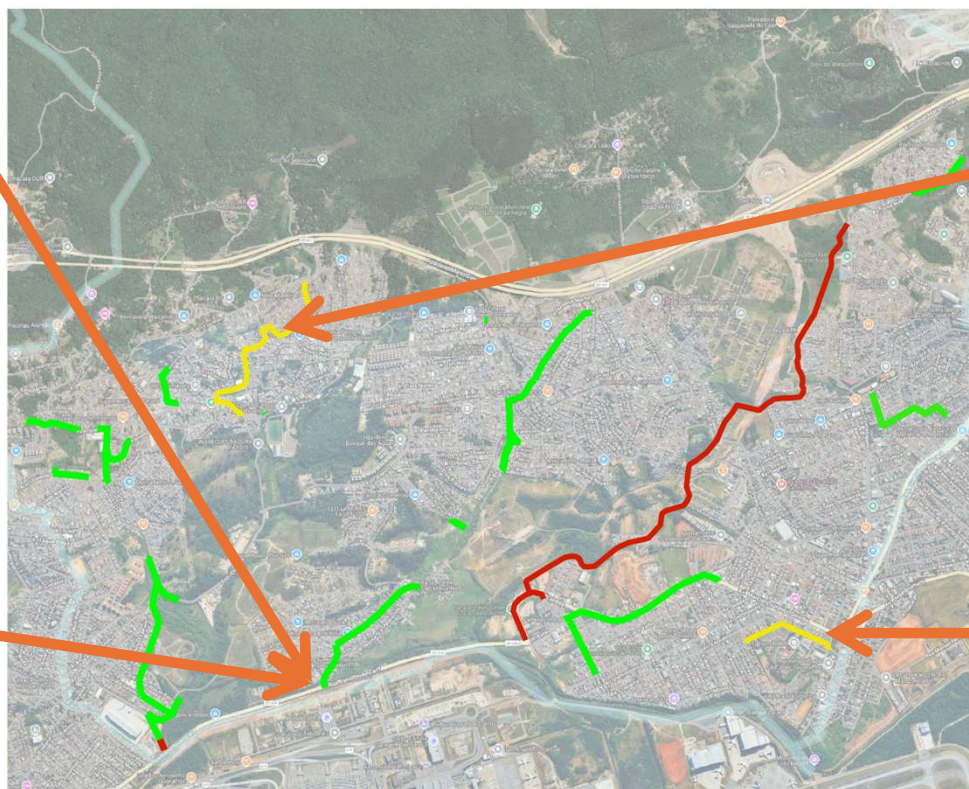

**INTERLIGAÇÃO 160  
VALA À CÉU ABERTO**



**INTERLIGAÇÃO 241  
ESCAVAÇÃO DE POÇO DE SERVIÇO**



## CT 00.797/24

Execução de Obras de coleta e afastamento de esgotos, Fornecimento de materiais e equipamentos, Construção, Montagem, Instalação, Comissionamento, Testes e Implantação de Infraestrutura de Coleta de Esgoto Sanitário.

### OBRAS LINEARES

PREVISTO: 21,9KM  
EXECUTADO: 11,5KM  
À EXECUTAR: 10,4KM

### OBRAS LOCALIZADAS (EEE)

PREVISTO: 1 UN  
EM EXECUÇÃO: 1 UN

**Objeto Resumido:** ME do Alto Baquirivu-Guaçu - Pct 20

Contrato com obras em Guarulhos e Arujá

**Contratada:** Consórcio Construtor Integra Tietê

**Valor Contratual:**

R\$ 330.252.968,08

**Data da Assinatura do Contrato:** 23/12/2024

**Data de término:** 08/12/2027  
(1.080 dias)

**Regime do Contrato – Semi-Integrada**

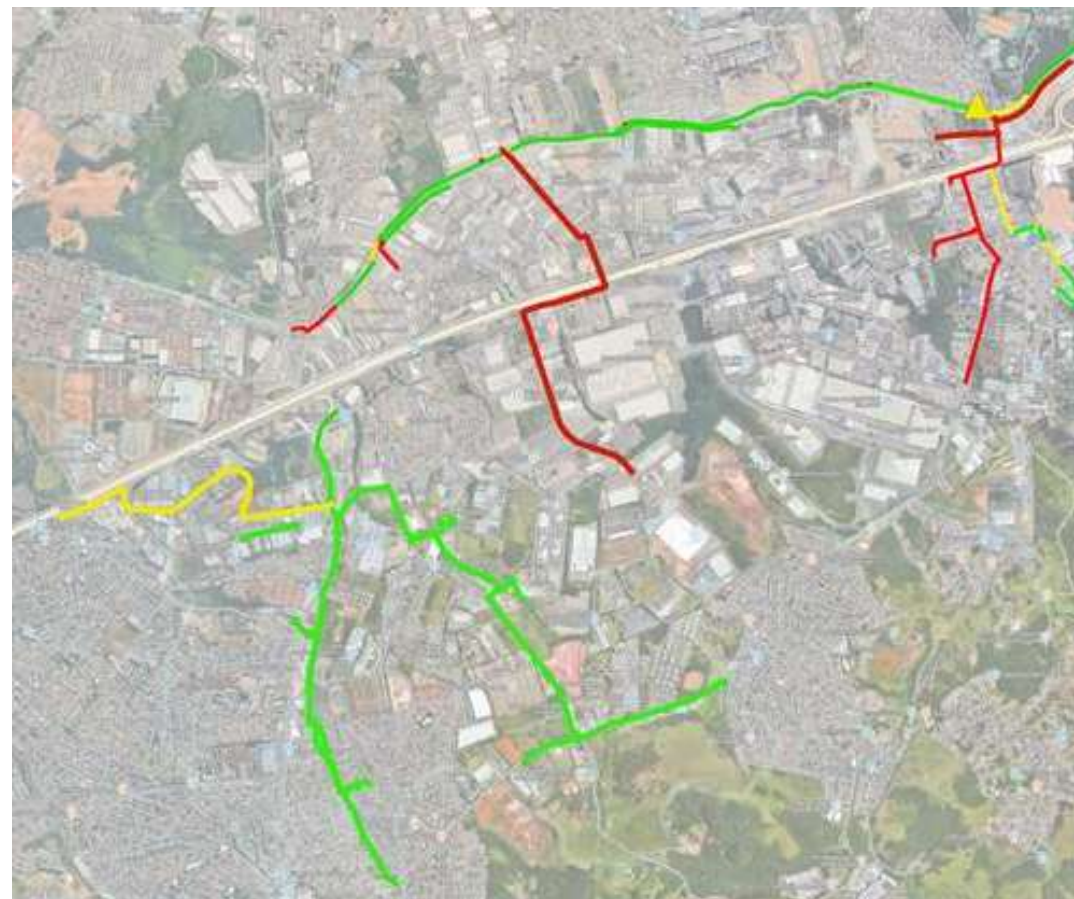

**EM**

**DIRETORIA DE EMPREENDIMENTOS DE  
ESGOTO METROPOLITANO**

# CT 00.797/24 ME do Alto Baquirivu-Guaçu - Pct 20

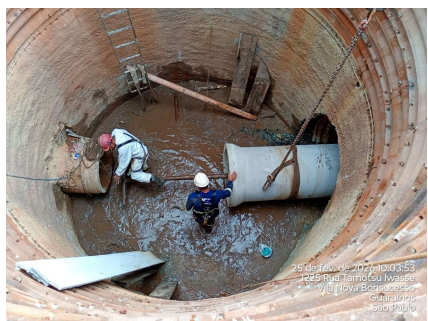

**CT BONSUCESSO  
TÚNEL LINER**

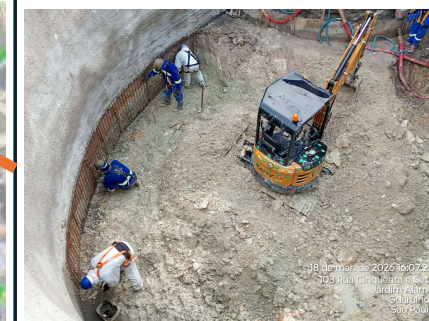
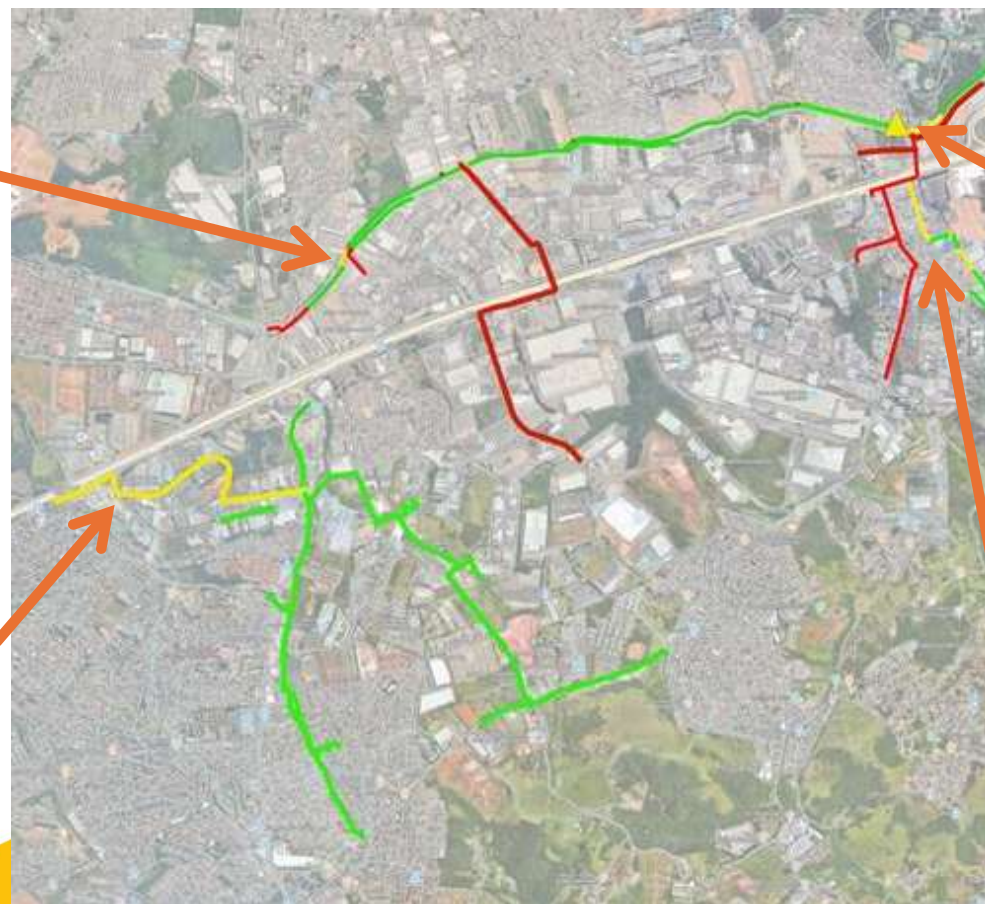

**EEE BONSUCESSO  
ESCAVAÇÃO DE POÇOS**



**CT PARQUE DAS NAÇÕES  
ESCAVAÇÃO DE POÇO DE SERVIÇO**



**CTS RECANTO PRIMAVERA  
ESCAVAÇÃO DE POÇO DE SERVIÇO**



## CT 00.900/24

Execução de Obras de coleta e afastamento de esgotos, Fornecimento de materiais e equipamentos, Construção, Montagem, Instalação, Comissionamento, Testes e Implantação de Infraestrutura de Coleta de Esgoto Sanitário.

### OBRAS LINEARES

PREVISTO: 13,5KM  
EXECUTADO: 2,7KM  
À EXECUTAR: 10,8KM

### OBRAS LOCALIZADAS (EEE)

PREVISTO: 1 UN  
EM EXECUÇÃO: 1 UN

**Objeto Resumido:** MD do Alto Baquirivu-Guaçu - Pct 19

Contrato com obras em Guarulhos e Arujá

**Contratada:** Consórcio CK19

**Valor Contratual:**

R\$ 95.688.794,88

**Data da Assinatura do Contrato:** 23/12/2024

**Data de término:** 08/12/2027  
(1.080 dias)

**Regime do Contrato – Semi-Integrada**



**EM**

DIRETORIA DE EMPREENDIMENTOS DE  
ESGOTO METROPOLITANO

# CT 00.900/24

## MD do Alto Baquirivu-Guaçu - Pct 19



EEE FORTALEZA  
ESCAVAÇÃO DE POÇOS



EEE FORTALEZA  
TÚNEL LINER

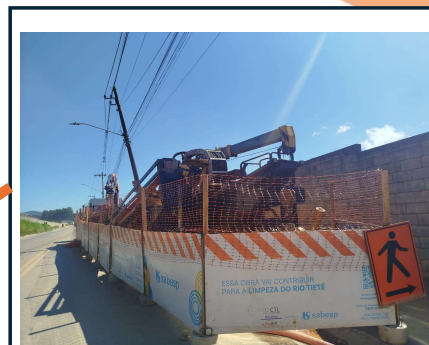

CT ALBINO MARTELO  
FURO DIRECIONAL



CT ALBINO MARTELO  
FURO DIRECIONAL



## RESUMO ATÉ MARÇO/2026

### AVANÇO LINEAR

Previsto Total: 145,90 km

Executado Total: 93,60 km

À Executar Total: 52,30 km

### OBRAS LOCALIZADAS (EEE)

Previsto Total: 25 unidades

Executada Total: 16 unidades

Em Execução Total: 3 unidades

À iniciar Total: 6 unidades

# ESTAÇÕES DE TRATAMENTO DE ESGOTO

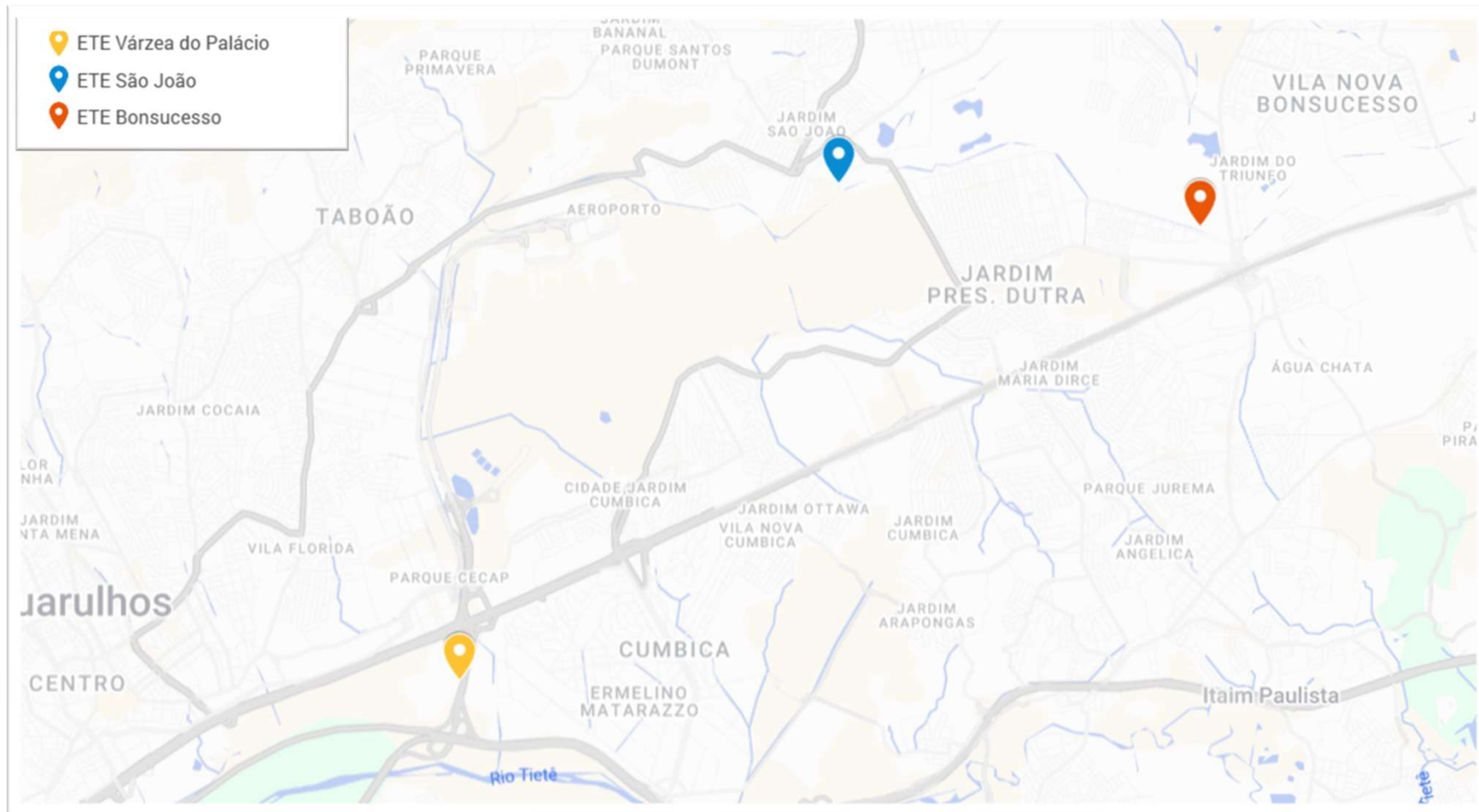

# CT 00.491/24

Ampliação da ETE Várzea do Palácio, Integrante do Projeto Tietê – Etapa IV (Integra Tietê)

**Objeto Resumido:** Ampliação da ETE Várzea do Palácio, Integrante do Projeto Tietê – Etapa IV (Integra Tietê)

**Contratada:** Consórcio KC – ETE Várzea do Palácio ( CATUI Engenharia LTDA. / KMG Construtora LTDA.)

**Valor Contratual:** R\$ 110.286.918,71

**Data da Assinatura do Contrato:** 18/12/2024

**Data de Término Contratual:** 22/11/2029

**Data de Término Implantação:** 30/12/2026

OBRAS DE RETROFIT

AMPLIAÇÃO DA ETE

Vazão Inicial : 133 l/s  
Vazão Final: 490 l/s



Ref.: Março/26

OBC: Obra Civil FOR: Fornecimento MON: Montagem

Legenda	Frete de Serviço	OBC	FOR	MON	GERAL
○	Implantação Canteiro de Obras				100,00%
●	Tratamento Preliminar	7,93%	9,00%	0,00%	
●	Fornecimento da Estação de Tratamento	12,49%	37,37%	0,00%	
●	Sistema de Desinfecção	7,56%	22,01%	0,00%	
●	Sistema de Desaguamento a 50% ST	16,42%	12,39%	0,00%	
●	Subestações, Distribuição Elétrica e Automação	19,79%	1,91%	0,00%	
●	Geral	4,97%			

**EM**

DIRETORIA DE EMPREENDIMENTOS DE  
ESGOTO METROPOLITANO

## CT 00.491/24 ETE Várzea do Palácio



**Abaixo: Em operação; Acima: Ampliação.**



**Vista geral aérea.**



**Vista Geral obras**



**Vista geral.**



## CT 00.625/24

Ampliação da ETE São João,  
Integrante do Projeto Tietê –  
Etapa IV (Integra Tietê)

**Objeto Resumido:** Ampliação da ETE São João, Integrante do Projeto Tietê – Etapa IV (Integra Tietê)

**Contratada:** Consórcio KC – ETE São João ( CATUI Engenharia LTDA. / KMG Construtora LTDA.)

**Valor Contratual:** R\$ 81.865.365,49

**Data da Assinatura do Contrato:**  
13/12/2024

**Data de Término Contratual:**  
17/11/2029

**Data de Término Implantação:**  
30/12/2026

OBRAS DE  
RETROFIT

AMPLIAÇÃO DA  
ETE

Vazão Inicial : 181 l/s  
Vazão Final: 290 l/s



Ref.: Março/26

OBC: Obra Civil FOR: Fornecimento MON: Montagem

Legenda	Frete de Serviço	OBC	FOR	MON	GERAL
○	Implantação Canteiro de Obras				100,00%
●	Tratamento Preliminar	58,13%	18,67%	0,00%	
●	Fornecimento da Estação de Tratamento	60,05%	36,45%	31,63%	
●	Sistema de Desinfecção	61,33%	15,76%	1,30%	
●	Sistema de Desaguamento a 50% ST	22,78%	2,22%	0,00%	
●	Subestações, Distribuição Elétrica e Automação	83,75%	1,19%	0,00%	
●	Geral	29,36%	19,95%		

# CT 00.625/24 ETE São João

**EM**

DIRETORIA DE EMPREENDIMENTOS DE  
ESGOTO METROPOLITANO



À esquerda: Em operação; À Direita: Ampliação.



Vista geral aérea.



Decantador Secundário – Concretagem das paredes.



Vista geral das obras.



## CT 01.165/24

Ampliação da ETE  
Bonsucesso, Integrante do  
Projeto Tietê – Etapa IV  
(Integra Tietê)

OBRAS DE  
RETROFIT

AMPLIAÇÃO DA  
ETE

Vazão Inicial : 188 l/s  
Vazão Final: 720 l/s

**Objeto Resumido:** Ampliação da ETE Bonsucesso, Integrante do Projeto Tietê – Etapa IV (Integra Tietê)

**Contratada:** Consórcio Avança Tietê ( DP Barros Pavimentação e Construção LTDA/ FBS Construção e Pavimentação S/A / JOFEGE Pavimentação e Construção LTDA. )

**Valor Contratual:** R\$ 296.906.441,84

**Data da Assinatura do Contrato:**  
05/02/2025

**Data de Término Contratual:**  
09/07/2030

**Data de Término Implantação:**  
26/01/2027



Ref.: Março/26

OBC: Obra Civil

FOR: Fornecimento

MON: Montagem

Legenda	Frete de Serviço	OBC	FOR	MON	GERAL
○	Implantação Canteiro de Obras				100,00%
●	Estação Elevatória de Esgotos e Gradeamento Médio	0,00%	64,20%	27,94%	
●	Tratamento Preliminar	21,80%	55,50%	28,27%	
●	Tratamento Biológico	61,60%	62,20%	18,30%	
●	Sistema de Desinfecção	43,70%	67,00%	13,56%	
●	Desaguamento - Fase Sólida	23,80%	39,60%	44,20%	
●	Subestações, Distribuição Elétrica e Automação	0,00%	0,00%	14,70%	
●	Geral (Portaria, Administração, Urbanização e etc)	79,00%	0,00%	0,00%	



# CT 01.165/24 ETE Bonsucesso

**EM**

DIRETORIA DE EMPREENDIMENTOS DE  
ESGOTO METROPOLITANO



Vista geral aérea.



Reator Biológico.



Ampliação Setor Oeste.



Ampliação Setor Leste.



**EM**

**DIRETORIA DE EMPREENDIMENTOS  
DE ESGOTO METROPOLITANO**

**OBRIGADO!**

