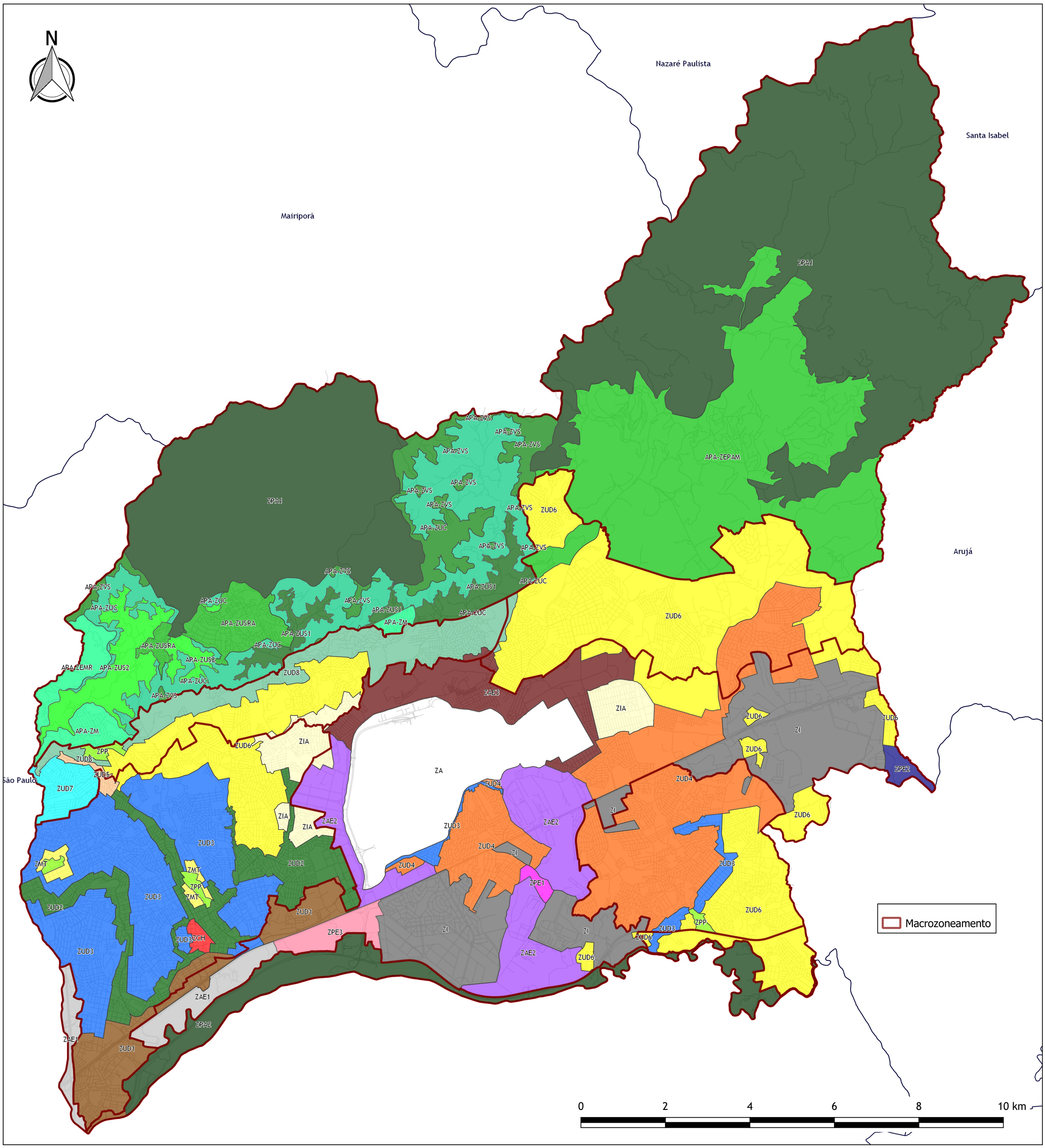


- APA - Zona Especial de Proteção Ambiental
- APA - Zona de Extração de Minérios e Disposição de Resíduos Sólidos
- APA - Zona Mista (LM 6798/10)
- APA - Zona de Uso Conservacionista
- APA - Zona de Uso Sustentável 1
- APA - Zona de Uso Sustentável 2
- APA - Zona de Uso Sustentável e Recuperação Ambiental
- APA - Zona de Vida Silvestre
- Zona Aeroportuária
- Zona de Atividade Econômica 1
- Zona de Atividade Econômica 2
- Zona de Atividade Econômica 3
- Zona Central Histórica
- Zona Industrial
- Zona de Influência Aeroportuária
- Zona Mista de Transição
- Zona de Projeto Específico 1
- Zona de Projeto Específico 2
- Zona de Projeto Específico 3
- Zona de Proteção Ambiental 1
- Zona de Proteção Ambiental 2
- Zona de Preservação da Paisagem
- Zona de Uso Diversificado 1
- Zona de Uso Diversificado 2
- Zona de Uso Diversificado 3
- Zona de Uso Diversificado 4
- Zona de Uso Diversificado 5
- Zona de Uso Diversificado 6
- Zona de Uso Diversificado 7
- Zona de Uso Diversificado 8

**PREFEITURA MUNICIPAL DE GUARULHOS**
**SECRETARIA DE DESENVOLVIMENTO URBANO**
**DEPARTAMENTO DE GESTÃO URBANA**

# PROPOSTA: LEI DE PARCELAMENTO, USO E OCUPAÇÃO DO SOLO